



4062909

DECLARAȚIE DE AVERE

Anual, până la 15 iunie

Subsemnatul **IVAN P. STELIAN**, având funcția de Director sucursala la Distribuție Energie Electrica Romania SA, CNP [REDACTED], domiciliul [REDACTED]

cunoscând prevederile art. 292 din Codul penal privind falsul în declarații, declar pe proprie răspundere că împreună cu familia¹⁾ dețin următoarele:

.....
*1) Prin familie se înțelege soțul/soția și copiii aflați în întreținerea acestora.

open

I. Bunuri imobile**1. Terenuri**

NOTĂ:

Se vor declara inclusiv cele aflate în alte țări.

Adresa sau zona	Categoria*	Anul dobândirii	Suprafața	Cota-parte	Modul de dobândire	Titularul ¹⁾
Tara: ROMANIA Judet: Prahova Localitate: Ploiesti - Adresa: [REDACTED] [REDACTED] [REDACTED]	Intravilan	2007	16.48 m2	50 %	Contract de vânzare cumpărare	Ivan Constanta Ivan Stelian
Tara: ROMANIA Judet: Prahova Localitate: Iordacheanu - Adresa: [REDACTED] [REDACTED]	Intravilan	2020	728 m2	50	Moștenire	Ivan Stelian Negoita Niculina
Tara: ROMANIA Judet: Prahova Localitate: Iordacheanu	Intravilan	2020	2257 m2	50 %	Moștenire	Ivan Stelian Negoita Niculina



- Adresa: ██████████ ██████████						
Tara: ROMANIA Judet: Prahova Localitate: Iordacheanu - Adresa: ██████████ ██████████	Alte categorii de terenuri extravilane dacă se află în circuitul civil	2020	3215 m2	50 %	Moștenire	Negoita Niculina Ivan Stelian
Tara: ROMANIA Judet: Prahova Localitate: Albesti- Paleologu - Adresa: ██████████ ██████████ ██████████	Agricol	2020	2500 m2	50 %	Moștenire	Negoita Niculina Ivan Stelian

*Categoriile indicate sunt: (1) agricol; (2) forestier; (3) intravilan; (4) luciu de apă; (5) alte categorii de terenuri extravilane, dacă se află în circuitul civil.

*1) La "Titular" se menționează, în cazul bunurilor proprii, numele proprietarului (titularul, soțul/soția, copilul) și cota-parte, iar în cazul bunurilor în coproprietate, numele coproprietarilor.

2. Clădiri

NOTĂ:

Se vor declara inclusiv cele aflate în alte țări.

Adresa sau zona	Categoria*	Anul dobândirii	Suprafața	Cota-parte	Modul de dobândire	Titularul ²⁾
Tara: ROMANIA Judet: Prahova Localitate: Ploiesti - Adresa: ██████████ ██████████ ██████████	Apartament	2007	58.13 m2	50 %	Contract de vânzare cumpărare	Ivan Stelian Ivan Constanta
Tara: ROMANIA Judet: Prahova Localitate: Iordacheanu - Adresa:	Casă de locuit	2020	55 m2	50 %	Moștenire	Ivan Stelian Negoita Niculina

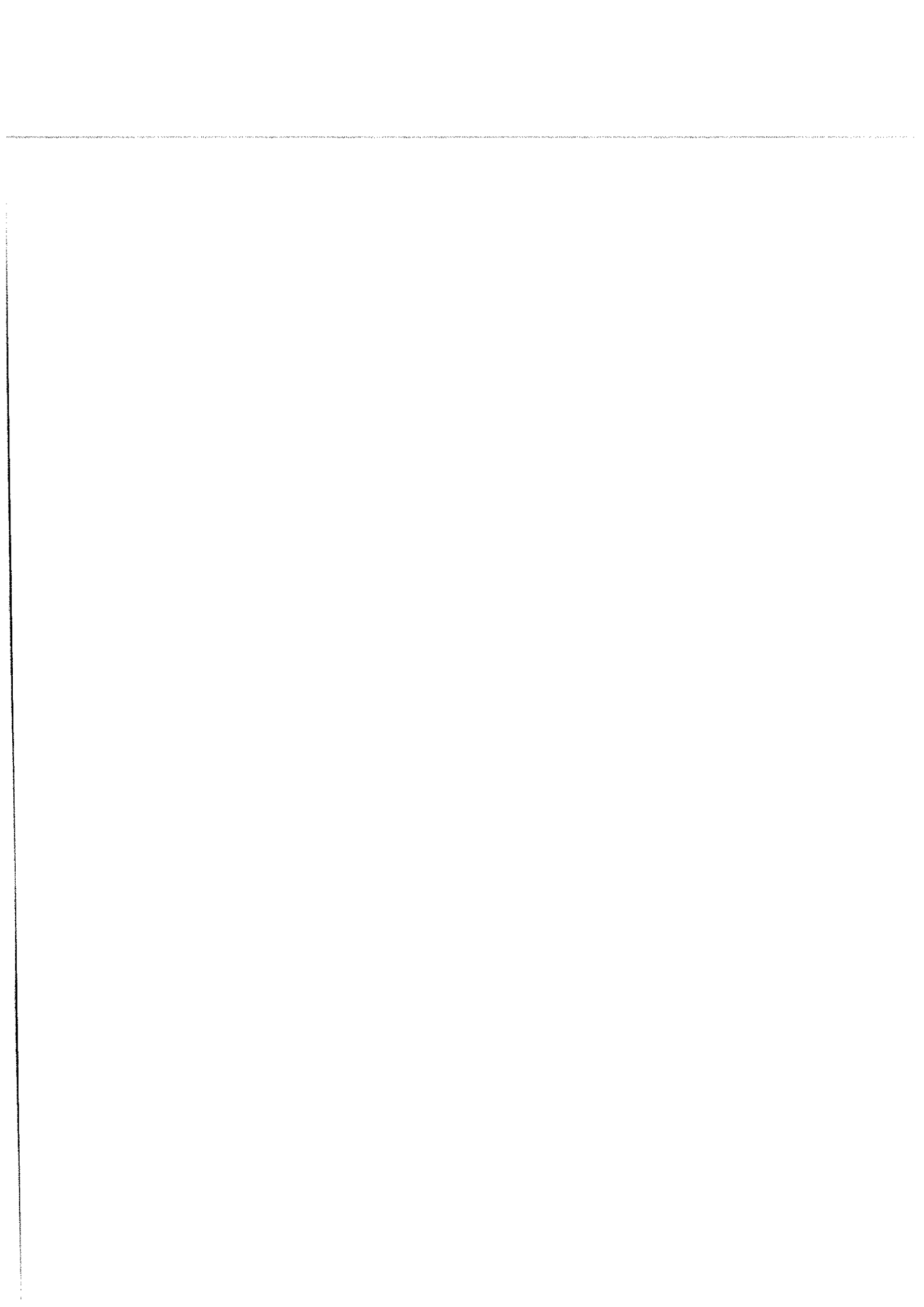

--	--	--	--	--	--	--

*Categoriile indicate sunt: (1) apartament; (2) casă de locuit; (3) casă de vacanță; (4) spații comerciale/de producție.

*2) La "Titular" se menționează, în cazul bunurilor proprii, numele proprietarului (titularul, soțul/soția, copilul) și cota-parte, iar în cazul bunurilor în coproprietate, numele coproprietarilor.

II. Bunuri mobile

1. Autovehicule/autoturisme, tractoare, mașini agricole, șalupe, iahturi și alte mijloace de transport care sunt supuse înmatriculării, potrivit legii

Natura	Marca	Nr. de bucăți	Anul de fabricație	Modul de dobândire
Autoturism	BMW 320D	1	2004	Contract de vânzare cumpărare

2. Bunuri sub formă de metale prețioase, bijuterii, obiecte de artă și de cult, colecții de artă și numismatică, obiecte care fac parte din patrimoniul cultural național sau universal, a căror valoare însumată depășește 5.000 de euro

NOTĂ:

Se vor menționa toate bunurile aflate în proprietate, indiferent dacă ele se află sau nu pe teritoriul României la momentul declarării.

Descriere sumară	Anul dobândiri	Valoarea estimată
-	-	-

III. Bunuri mobile, a căror valoare depășește 3.000 de euro fiecare, și bunuri imobile înstrăinate în ultimele 12 luni

Natura bunului înstrăinat	Data înstrăinării	Persoana către care s-a înstrăinat	Forma înstrăinării	Valoarea
Autovehicule	23.10.2023	LIVEDE CRISTIAN	VANZARE CUMPARARE	16500 RON

IV. Active financiare

1. Conturi și depozite bancare, fonduri de investiții, forme echivalente de economisire și investire, inclusiv cardurile de credit, dacă valoarea însumată a tuturor acestora depășește 5.000 de euro

NOTĂ:

Se vor declara inclusiv cele aflate în bănci sau instituții financiare din străinătate.

Instituția care administrează și adresa acesteia	Tipul*	Valuta	Deschis în anul	Sold/valoare la zi
BCR Ploiesti, [redacted] [redacted]	Cont curent sau echivalente (inclusiv card)	RON	2012	300000

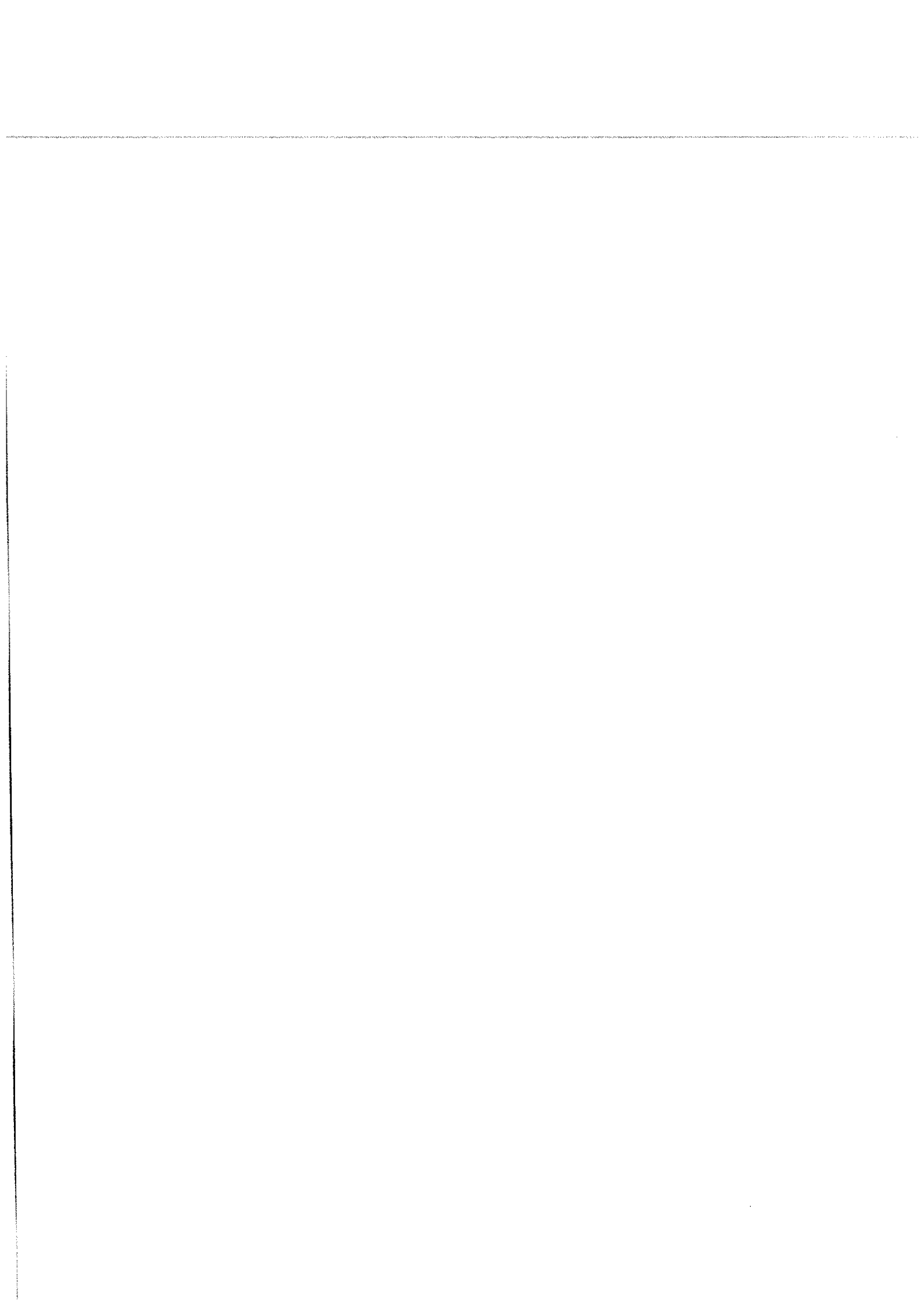

ING Bank Ploiesti, [REDACTED] [REDACTED]	Cont curent sau echivalente (inclusiv card)	RON	2014	3000
--	---	-----	------	------

*Categoriile indicate sunt: (1) cont curent sau echivalente (inclusiv card); (2) depozit bancar sau echivalente; (3) fonduri de investiții sau echivalente, inclusiv fonduri private de pensii sau alte sisteme cu acumulare (se vor declara cele aferente anului fiscal anterior).

2. Plasamente, investiții directe și împrumuturi acordate, dacă valoarea de piață însumată a tuturor acestora depășește 5.000 de euro

NOTĂ:

Se vor declara inclusiv investițiile și participările în străinătate.

Emitent titlu/societatea în care persoana este acționar sau asociat/beneficiar de împrumut	Tipul*	Număr de titluri/cota de participare	Valoarea totală la zi
-	-	-	-

*Categoriile indicate sunt: (1) hârtii de valoare deținute (titluri de stat, certificate, obligațiuni); (2) acțiuni sau părți sociale în societăți comerciale; (3) împrumuturi acordate în nume personal.

3. Alte active producătoare de venituri nete, care însumate depășesc echivalentul a 5.000 de euro pe an:

Descriere	Valoare	Valuta
-	-	-

NOTĂ:

Se vor declara inclusiv cele aflate în străinătate.

V. Datorii

Debite, ipoteci, garanții emise în beneficiul unui terț, bunuri achiziționate în sistem leasing și alte asemenea bunuri, dacă valoarea însumată a tuturor acestora depășește 5.000 de euro

NOTĂ:

Se vor declara inclusiv pasivele financiare acumulate în străinătate.

Creditor	Contractat în anul	Scadent în anul	Valoarea
-	-	-	-

VI. Cadouri, servicii sau avantaje primite gratuit sau subvenționate față de valoarea de piață, din partea unor persoane, organizații, societăți comerciale, regii autonome, companii/societăți naționale sau instituții publice românești sau străine, inclusiv burse, credite, garanții, decontări de cheltuieli, altele decât cele ale angajatorului, a căror valoare individuală depășește 500 de euro*

Cine a realizat venitul	Sursa venitului: numele, adresa	Serviciul prestat/Obiectul generator de venit	Venitul anual încasat



1.1. Titular			
-	-	-	-
1.2. Soț/soție			
-	-	-	-
1.2. Copii			
-	-	-	-

*Se exceptează de la declarare cadourile și tratațiile uzuale primite din partea rudelor de gradul I și al II-lea.

VII. Venituri ale declarantului și ale membrilor săi de familie, realizate în ultimul an fiscal încheiat (potrivit art. 41 din Legea nr. 571/2003 privind Codul fiscal, cu modificările și completările ulterioare)

NOTĂ:

Se vor declara inclusiv veniturile provenite din străinătate.

Cine a realizat venitul	Sursa venitului: numele, adresa	Serviciul prestat/ Obiectul generator de venit	Venitul anual încasat
1. Venituri din salarii			
1.1. Titular			
Ivan Stelian	Distributie Energie Electrica Romania SA, oras Cluj Napoca, str Ilie Macelaru, nr 28 A	Salariu	
1.2. Soț/soție			
Ivan Constanta	Spitalul Judetean De Urgenta Ploiesti, Ploiesti, str Gageni, nr 100	salariu	65413 RON
1.3. Copii			
-	-	-	-
2. Venituri din activități independente			
2.1. Titular			
-	-	-	-
2.2. Soț/soție			
-	-	-	-
3. Venituri din cedarea folosinței bunurilor			
3.1. Titular			
-	-	-	-
3.2. Soț/soție			
-	-	-	-
4. Venituri din investiții			
4.1. Titular			

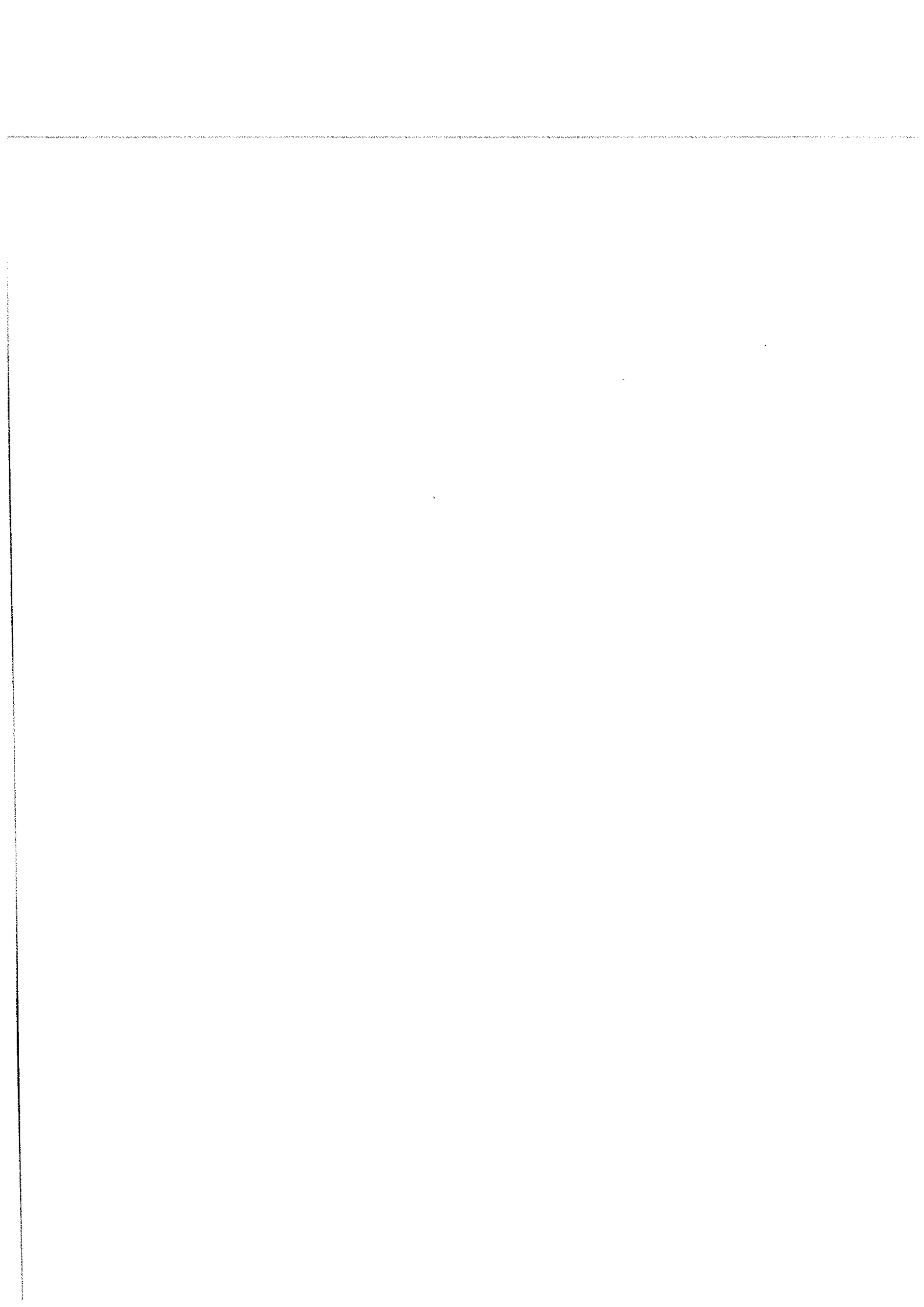

-	-	-	-
4.2. Soț/soție			
-	-	-	-
5. Venituri din pensii			
5.1. Titular			
-	-	-	-
5.2. Soț/soție			
-	-	-	-
6. Venituri din activități agricole			
6.1. Titular			
-	-	-	-
6.2. Soț/soție			
-	-	-	-
7. Venituri din premii și din jocuri de noroc			
7.1. Titular			
-	-	-	-
7.2. Soț/soție			
-	-	-	-
7.3. Copii			
-	-	-	-
8. Venituri din alte surse			
8.1. Titular			
-	-	-	-
8.2. Soț/soție			
-	-	-	-
8.3. Copii			
-	-	-	-

Prezenta declarație constituie act public și răspund potrivit legii penale pentru inexactitatea sau caracterul incomplet al datelor menționate.

Data completării	Semnătura
07-06-2024	

